

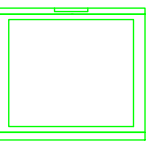

ESPECIFICACIONES TÉCNICAS INTALACIONES SANITARIAS - AGUAS LLUVIA

1. TUBERÍA Y ACCESORIOS PVC CON DIÁMETROS INDICADOS EN MM. NORMAS: ASTM 2.665-INEN 1374.
2. LAS TUBERÍAS TENDRÁN PENDIENTE MÍNIMA DEL 0.50%.
3. LAS CANALIZACIONES PARA DESALOJO DE LAS AGUAS SANITARIAS SE CONECTARAN A LA RED PÚBLICA DE ALCANTARILLADO
4. LAS TRAYECTORIAS DE LAS TUBERÍAS SE RESPETARÁN EN LO POSIBLE SEGÚN LOS PLANOS Y SE PODRÁN VARIAR DE ACUERDO CON LA DIRECCIÓN DE LA OBRA.
5. NO CALENTAR LA TUBERÍA PARA HACER CONEXIONES Y/O UNIONES.
6. PRESIÓN DE PRUEBAS: 0.4 KG/CM2 MÍNIMO
7. FLEXIÓN: NO SERÁ MAYOR QUE EL 5% EN EL TUBO HÚMEDO CON RELACIÓN A LA FLEXIÓN DEL TUBO SECO.
8. APLASTAMIENTO: EL DIÁMETRO PROMEDIO NO CAMBIARÁ EN MÁS DE 10%
9. UNIONES: SOLDADURA DE PEGAMENTOS PLÁSTICOS.
10. LAS CAJAS DE CONEXIÓN SERÁN CUADRADOS DE 40 CM. DE LADO, CON LA PROFUNDIDAD INDICADA EN EL PLANO; CONSTRUJIDOS DE HORMIGÓN SIMPLE F'C = 210 KG/CM², CON TAPA DE HORMIGÓN DE 70 CM. DE LADO Y UN ESPESOR DE 10 CM, ENLUCIDAS CON MORTERO 1:3 (CEMENTO: ARENA).
11. TAPAR CORRECTAMENTE LAS CAJAS DE REGISTRO A FIN DE NO PERMITIR LA SALIDA DE GASES Y MALOS OLORES.

| SIMBOLOGÍA AGUAS LLUVIA | |
|---|-----------------------|
| Símbolo | Descripción |
|  | Codo 90° |
|  | Codo 45° |
|  | Y de Ø110 a Ø110 |
|  | Caja de revisión |
|  | Dirección de flujo |
|  | Tubería aguas lluvias |
|  | Bajante aguas lluvias |

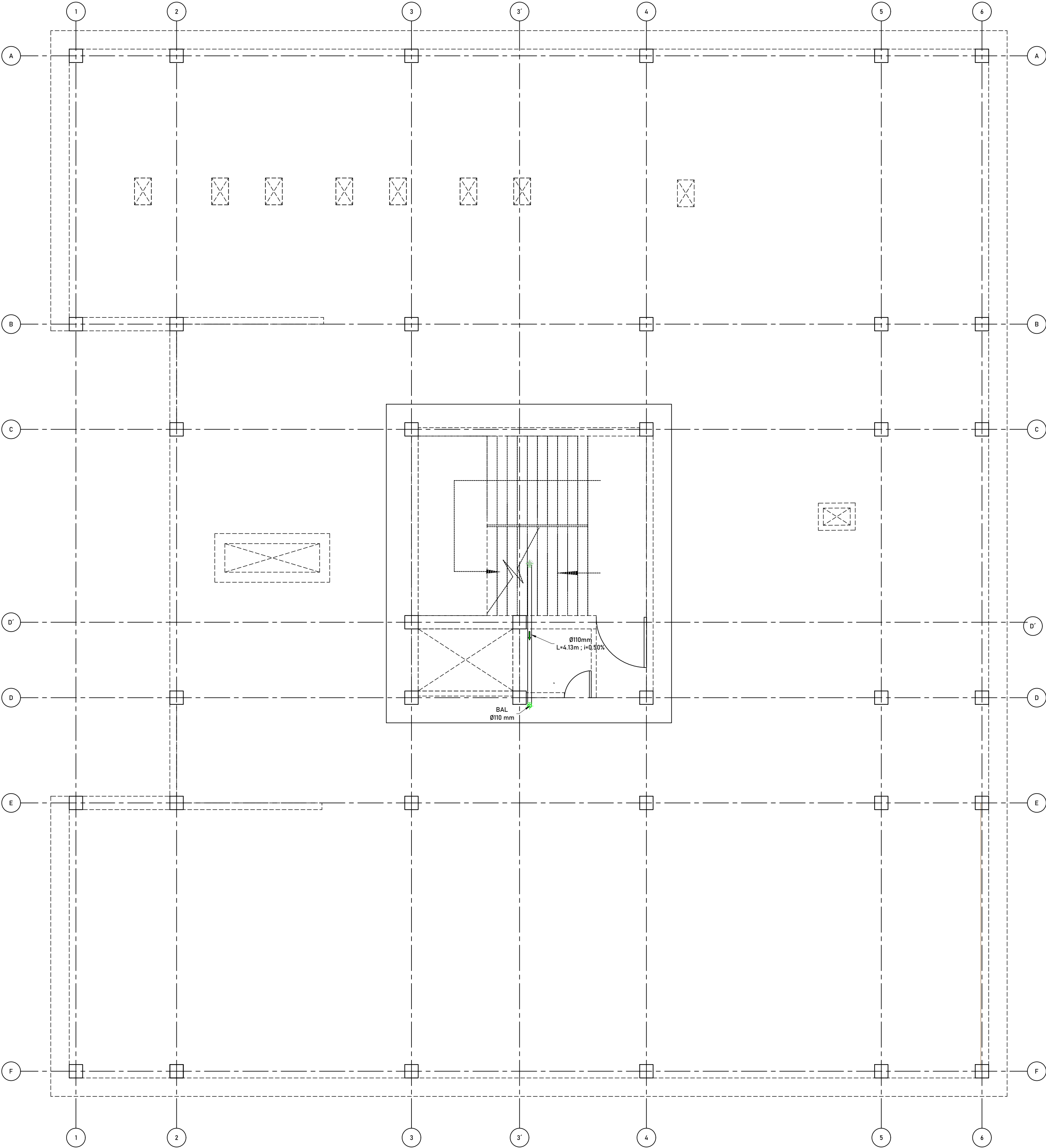
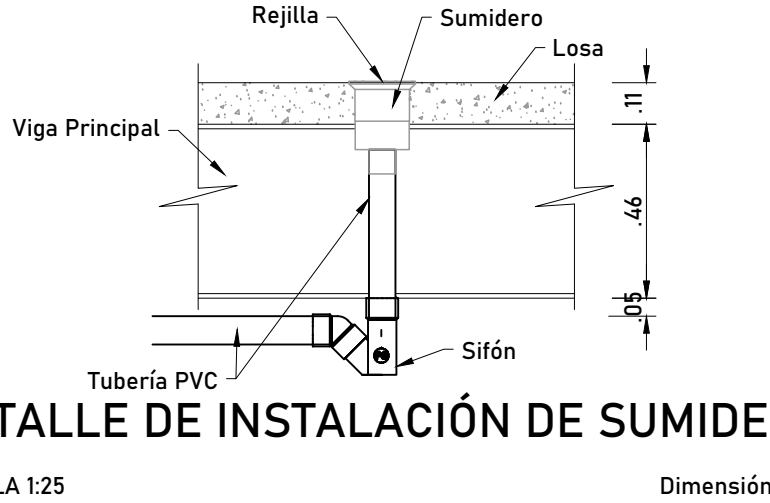

INSTALACIONES AGUA LLUVIA
TERRAZA Nv+18.84

ESCALA 1:75

Dimensión en m



AVENIDA ANTONI JOSÉ DE SUCRE, KM 1 1/2; RIOBAMBA

BETZABÉ VALLADARES
arquitecta

UNIVERSIDAD NACIONAL
DE CHIMBORAZO

PROPIETARIO:

UNIVERSIDAD NACIONAL DE CHIMBORAZO

PROYECTO
HIDROSANITARIO:

Ing. Pablo Javier Flores Navarrete
P - 1027-12-1102542 C.I.2100298435

CONTENIDO:
DETALLE AGUAS LLUVIA TERRAZA 2

HOJA

3

FECHA:
Noviembre 2023

ESCALA:
Indicada

AA.LL.

4

PROYECTO HIDROSANITARIO DEL EDIFICIO DE LA
FACULTAD DE INGENIERÍA

CLAVE CATASTRAL 0001070403306900
NÚMERO DE PREDIO 60103006001056000000000

AVALADO:

Ing. Pablo Flores
DIRECTOR DEL
PROYECTO

Arq. Daniela Heredia
FISCALIZADOR DEL
PROYECTO

Ing. Oscar Paredes
ADMINISTRADOR DEL
PROYECTO

SELLOS MUNICIPALES: